Food is our passion.
Safety is our commitment.

COVID-19

Síntese de Procedimentos

Eurest

SE-008| Versão 0 | Agosto 2020

Introdução

Atendendo a um contexto de trabalho sem precedentes, causada pela Pandemia de COVID-19, exige-se a aplicação de medidas e procedimentos de prevenção e de proteção que assegurem a saúde e segurança das equipas Eurest, dos nossos consumidores e dos nossos clientes, tendo por base as indicações do Governo pela legislação em vigor e as recomendações da DGS e de entidades internacionais, como a Organização Mundial de Saúde ou o Centro Europeu de Prevenção e Controlo da Doença. A Eurest, como empresa prestadora de serviços, cumpre também todos procedimentos e normas definidas pelo Cliente.

Colaboradores Eurest

Eurest

be careful

Colaboradores – Comportamentos

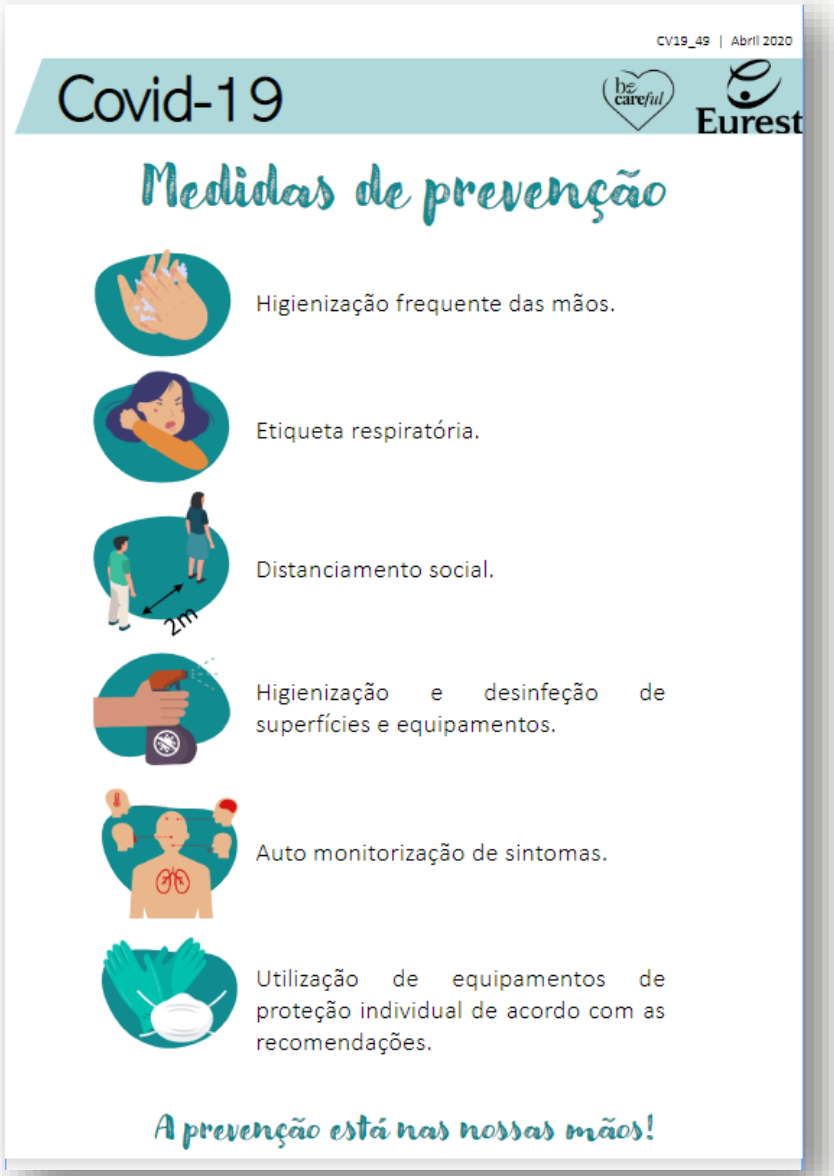

Todos os colaboradores Eurest possuem formação sobre os procedimentos Covid-19.

Procedimentos de conduta social:

- Distanciamento social
- Etiqueta respiratória
- Equipamentos de Proteção individual
- Formas de contato e cumprimento
- Regras de Higiene Pessoal

Colaboradores – Monitorização

CRITÉRIOS CLÍNICOS

Todos os nossos colaboradores têm que obrigatoriamente monitorizar diariamente a sua **saúde** antes de se deslocar para o local de trabalho. Os **sinais clínicos verificados** são**:** temperatura corporal e se apresenta alguma sintomatologia anormal (tosse, febre e/ ou falta de ar).

Caso **detetem algum desvio** (temperatura, dor de garganta, tosse ou dificuldade respiratória) **estão proibidos de se deslocar para o local de trabalho**, devendo permanecer em casa e contactar as entidades de saúde, através da Linha de Saude 24, ou outros canais indicados pelas entidades oficiais, e informar sobre o seu estado de saúde o seu Superior Hierárquico.

Caso **tenham contacto com algum caso positivo** devem contactar as entidades de saúde, através da Linha de Saude 24, ou outros canais indicados pelas entidades oficiais, e informar sobre o seu Superior Hierárquico.

MONITORIZAÇÃO DE TEMPERATURA CORPORAL

Cada colaboradores deve realizar a auto-monitorização da sua temperatura corporal **3 vezes por dia** sendo que uma das leituras deve ser realizada na unidade durante o período laboral.

Colaboradores – Higiene Pessoal

LAVAGEM E DESINFECÇÃO DAS MÃOS E ANTEBRAÇOS: Quando?

- Ao iniciar o serviço, após vestir o fardamento;
- Quando iniciar o empratamento;
- Quando utilizar os sanitários;
- Antes e depois de manipular alimentos crus;
- Antes de manipular alimentos prontos a consumir;
- Sempre que mudar de tarefa;
- Antes e depois de comer;
- Após mexer no cabelo, olhos, boca, ouvidos ou nariz;
- Após mexer na máscara
- Depois de proteger um espirro ou tosse, ou tiver necessidade de se assoar;
- Após manipular produtos de limpeza;
- Após manipular ou transportar lixo;
- Após manipular pratos/loiça com desperdícios;
- Após mexer em dinheiro;
- Após fumar;
- Antes de calçar as luvas descartáveis;

* Os produtos referenciados podem sofrer alteração de marca/fornecedor mediante disponibilidade do mercado assegurando sempre as mesmas caraterísticas e eficácia de utilização

Colaboradores – Equipamentos de Proteção

Máscaras

A Equipa de Gestão de Crise da Eurest Portugal, determina, de acordo Decreto-lei nº20/2020 (e seguintes atos de alteração) o uso obrigatório de máscara por parte de todos os colaboradores conforme as indicações da legislação:

- Nos espaços e estabelecimentos comerciais e de prestação de serviços;
- Nos edifícios públicos ou de uso público onde se prestem serviços ou ocorram atos que envolvam público;
- Nos estabelecimentos de ensino e creches pelos funcionários docentes e não docentes;
- Transportes coletivos de passageiros;
- Sempre que não seja possível garantir o distanciamento social de 2 metros.

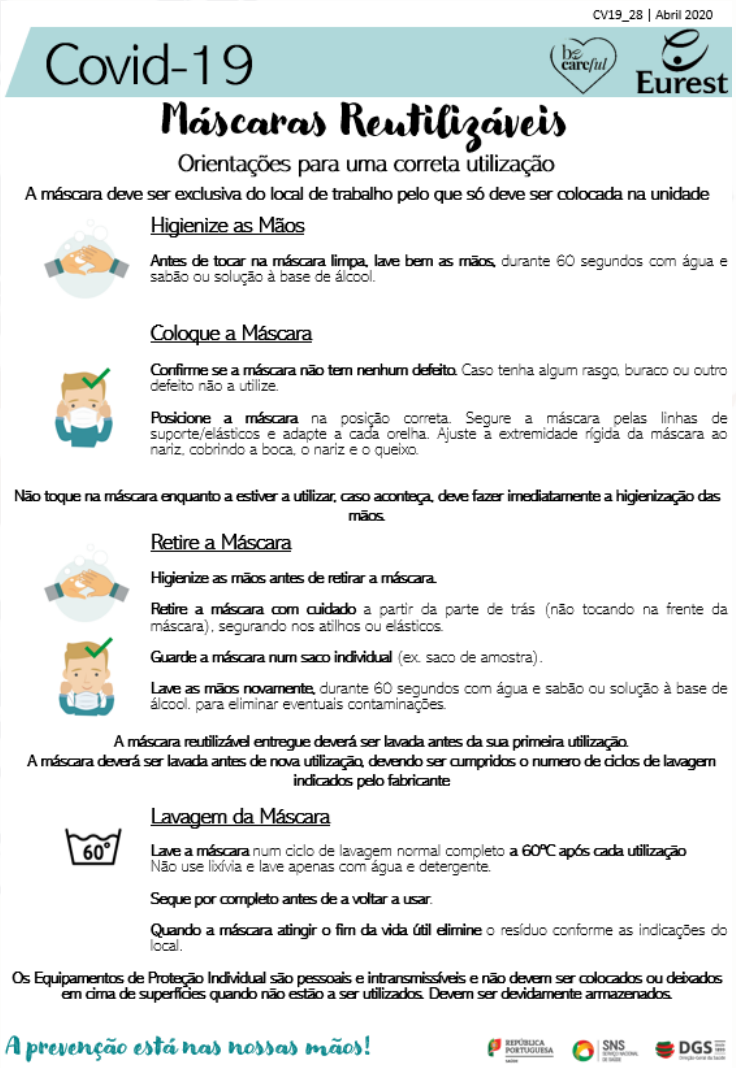

CV19_28 | Abril 2020

Covid-19

Máscaras Reutilizáveis

Orientações para uma correta utilização

A máscara deve ser exclusiva do local de trabalho pelo que só deve ser colocada na unidade

Higienize as Mãos

Antes de tocar na máscara limpa, lave bem as mãos, durante 60 segundos com água e sabão ou solução à base de álcool.

Coloque a Máscara

Confirme se a máscara não tem nenhum defeito. Caso tenha algum rasgo, buraco ou outro defeito não a utilize.

Posicione a máscara na posição correta. Segure a máscara pelas linhas de suporte/elásticos e adapte a cada orelha. Ajuste a extremidade rígida da máscara ao nariz, cobrindo a boca, o nariz e o queixo.

Não toque na máscara enquanto a estiver a utilizar, caso aconteça, deve fazer imediatamente a higienização das mãos.

Retire a Máscara

Higienize as mãos antes de retirar a máscara.

Retire a máscara com cuidado a partir da parte de trás (não tocando na frente da máscara), segurando nos atilhos ou elásticos.

Guarde a máscara num saco individual (ex. saco de amostra).

Lave as mãos novamente, durante 60 segundos com água e sabão ou solução à base de álcool, para eliminar eventuais contaminações.

A máscara reutilizável entregue deverá ser lavada antes da sua primeira utilização.
A máscara deverá ser lavada antes de nova utilização, devendo ser cumpridos o numero de ciclos de lavagem indicados pelo fabricante

Lavagem da Máscara

Lave a máscara num ciclo de lavagem normal completo **a 60ºC após cada utilização**
Não use lixívia e lave apenas com água e detergente.

Seque por completo antes de a voltar a usar.

Quando a máscara atingir o fim da vida útil elimine o resíduo conforme as indicações do local.

Os Equipamentos de Proteção Individual são pessoais e intransmissíveis e não devem ser colocados ou deixados em cima de superfícies quando não estão a ser utilizados. Devem ser devidamente armazenados.

A prevenção está nas nossas mãos!

Plano de higiene e limpeza

Eurest

be careful

Plano de Higiene e Limpeza

Cumprimento e reforço da periodicidade do **Plano de Higiene e Limpeza**

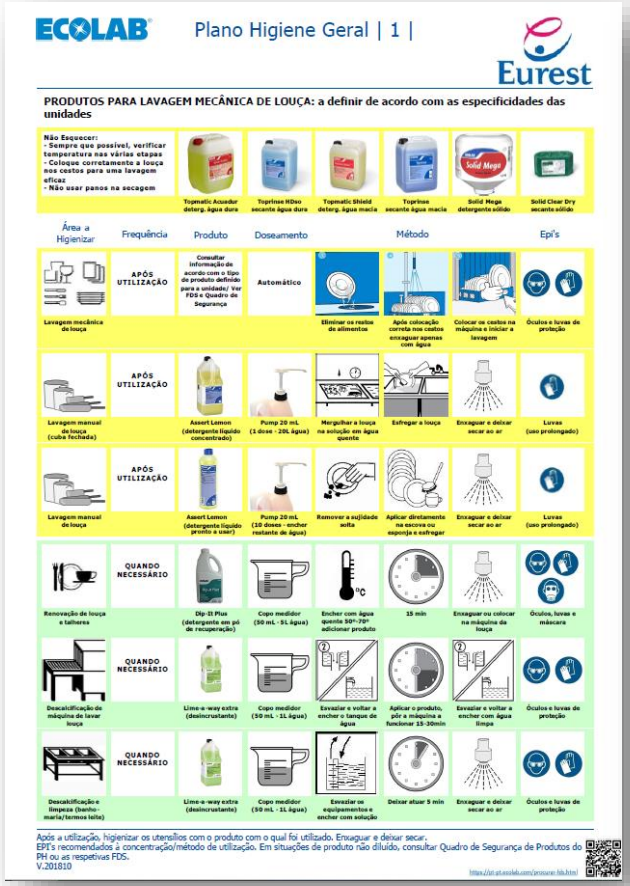

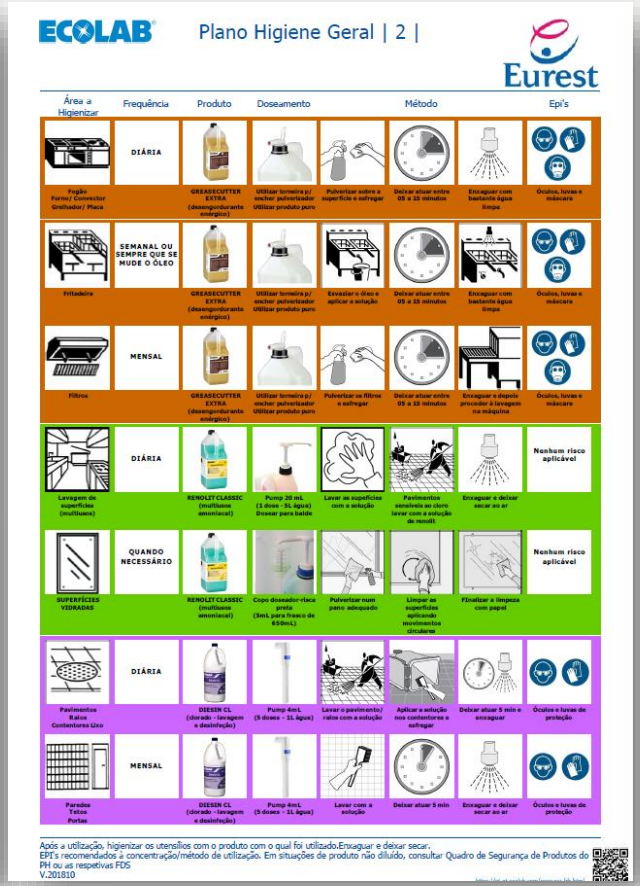

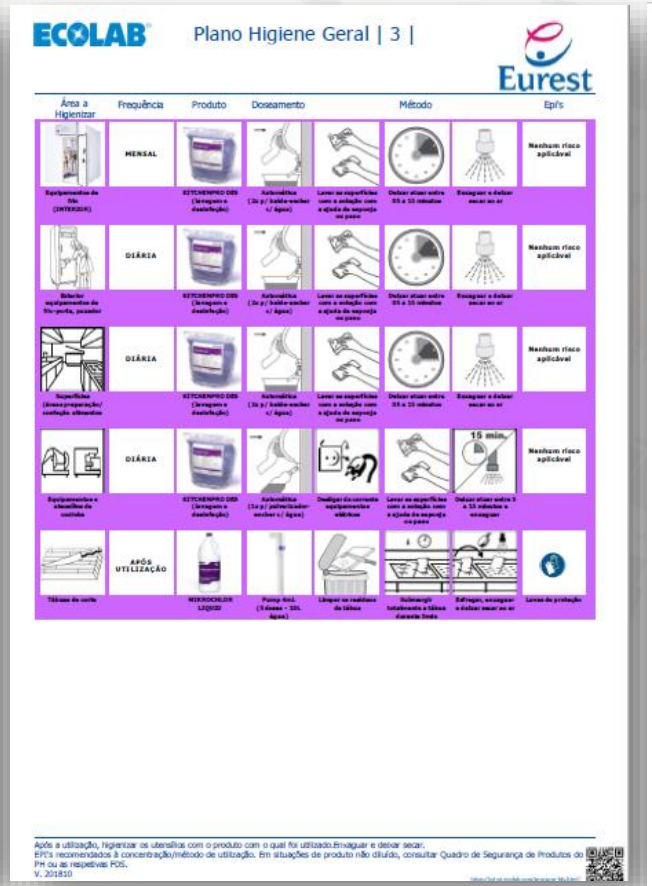

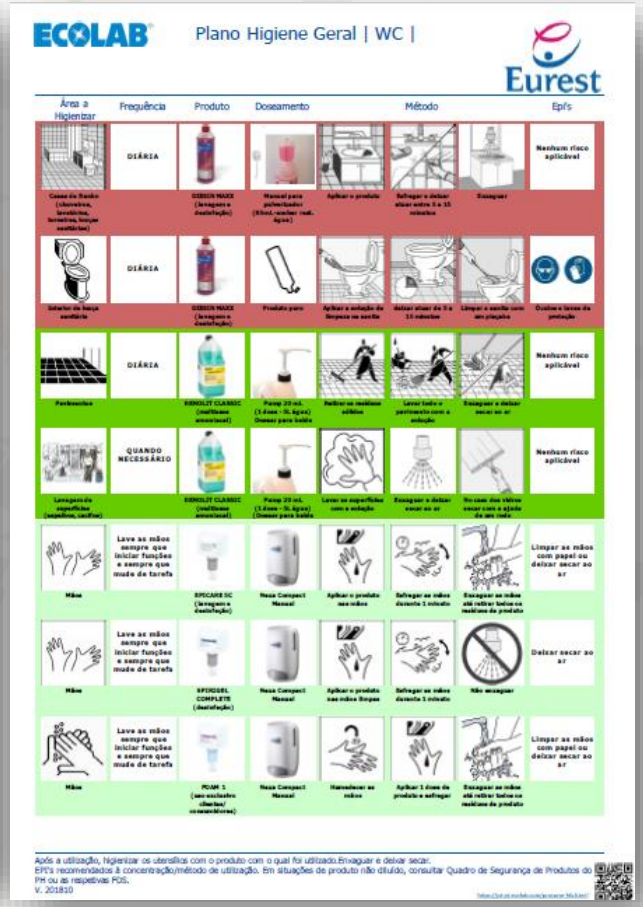

Plano de Higiene e Limpeza

CV19_77 | Maio 2020

Covid-19

Plano de Higiene: Reforço extra de Higiene e Desinfeção dos espaços e salas de refeição:

ESTRUTURA / EQUIPAMENTO A HIGIENIZAR	QUANDO HIGIENIZAR/FREQUÊNCIA[1]	PRODUTO A UTILIZAR	MÉTODO	MATERIAL DE LIMPEZA	EQUIPAMENTOS DE PROTEÇÃO INDIVIDUAL
Linhas de Self	Depois de cada momento de refeição (Almoço | Jantar | Ceias)	KitchenPro Des[2]	▪ Lavar as superfícies com a solução e com a ajuda de esponja ou pano; ▪ Deixar atuar entre 5 a 15 minutos; ▪ Enxaguar e deixar secar ao ar.	▪ Pulverizador produto; ▪ Balde água limpa; ▪ Pano (pano exclusivo).	 Máscara Luvas
Linhas de Self (superfícies de contato comum ex: esteiras, dispensadores bebidas, vitrines, TPA etc...)	Desinfeção intermédia (ao longo dos momentos de refeição)	Sirafan Speed[2]/ Hygienic BFV Spray [2]	▪ Pulverizar diretamente nas superfícies ou para um pano; ▪ Limpar com papel ou pano seco e limpo; ▪ Não enxaguar.	▪ Pulverizador produto; ▪ Pano (pano exclusivo); ▪ Rolo de papel (descartável)	
Mesas **Cadeiras** **Puxadores das portas** (superfícies de contacto frequente)	Depois de cada momento de refeição (Almoço | Jantar | Ceias)	KitchenPro Des[2]	▪ Lavar as superfícies com a solução com a ajuda de esponja ou pano; ▪ Deixar atuar entre 5 a 15 minutos; ▪ Enxaguar e deixar secar ao ar.	▪ Pulverizador produto; ▪ Balde água limpa; ▪ Pano (pano exclusivo).	
	Desinfeção intermédia (ao longo dos momentos de refeição)	Sirafan Speed[2]/ Hygienic BFV Spray [2]	▪ Pulverizar diretamente nas superfícies ou para um pano; ▪ Limpar com papel ou pano seco e limpo; ▪ Não enxaguar.	▪ Pulverizador produto; ▪ Pano (pano exclusivo). ▪ Rolo de papel (descartável)	
Acrílicos das mesas (se aplicável)	Depois de cada momento de refeição (Almoço | Jantar | Ceias)	KitchenPro Des[2]	▪ Lavar as superfícies com a solução e com a ajuda de esponja ou pano; ▪ Deixar atuar entre 5 a 15 minutos; ▪ Enxaguar e deixar secar ao ar.	▪ Pulverizador produto; ▪ Pano (pano exclusivo).	
Pavimento (sala de refeição e linha)	Depois de cada momento de refeição (Almoço | Jantar | Ceias)	Diesin CL[2] (clorado – lavagem e desinfeção) Renolit Classic[2]	▪ Lavar as superfícies com a solução; ▪ Pavimentos sensíveis ao cloro lavar com a solução de Renolit Classic; ▪ Enxaguar e deixar secar ao ar .	▪ Balde; ▪ Esfregona; ▪ Rodo.	

Nota 1: A frequência deve ser adaptada à realidade do serviço de cada cliente
Nota 2: Os produtos referenciados podem sofrer alteração de marca/fornecedor mediante disponibilidade do mercado assegurando sempre as mesmas caraterísticas e eficácia de utilização
Nota 3: A higienizações/desinfeções realizadas devem ser registadas em DTR-17

Plano de Higiene e Desinfeção

Garantir que é reforçada a higienização/desinfeção de todas as áreas de armazenamento, equipamentos, superfícies de trabalho, artigos e utensílios, de acordo com a utilização dos espaços:

- Mesas e cadeiras entre turnos de refeição no refeitório;
- Puxadores de portas e frigoríficos;
- Linhas de self;
- Vitrines;
- POS.

Coronavirus (COVID-19)

Higiene das superfícies

Os produtos do plano de higiene e limpeza têm eficácia virucida comprovada, em conformidade com a norma europeia EN 14476

Ecolab, 2020

Reforço da higiene e limpeza, e periodicidade da mesma, nas superfícies com maior contacto, nomeadamente: mesas e cadeiras; portas e puxadores; esteira da linha de self e apoios à linha de self; linha de self; balcões das cafetarias; sinalética informativa e ementas.

KitchenPro DES
Lavagem e desinfeção

Doseamento automático: *2X p/ balde + encher com água*

Lavar as superfícies com a solução com a ajuda de esponja ou pano
Deixar actuar *entre 5 a 15 minutos*
Enxaguar *e deixar secar ao ar*

A prevenção está nas suas mãos!

CV19_03| Março 2020

Referências bibliográficas

Referências Bibliográficas

Legenda:
Verde - legislação ; Laranja Normas_Orientações_Informações

Referências Bibiográficas para Planos de Ação Pandemia COVID-19

Codificação	Entidade	Data publicação	Tema Geral	Nome	Link
n.a	ASAE	mar/20	Segurança Alimentar	Pode o novo tipo de coronavírus ser transmissível através da Comida?	https://www.asae.gov.pt/espaco-publico/destaques/pode-o-novo-tipo-de-coronavirus-ser-transmissivel-atraves-da-comida.aspx
Orientação 011/2020	DGS	17/03/2020	Medidas de Prevenção COVID-19	Infeção por SARS-CoV-2 (COVID-19) Medidas de prevenção da transmissão em estabelecimentos de atendimento ao público	https://covid19.min-saude.pt/wp-content/uploads/2020/03/i026012.pdf
Informação técnica 14/2020	DGS	19/03/2020	Serviços de Saúde e Segurança do Trabalho/Saúde Ocupacional	Infeção por SARS-CoV-2 (COVID-19): Principais alterações nos procedimentos e atividades dos Serviços de Saúde e Segurança do Trabalho/Saúde Ocupacional	https://www.dgs.pt/saude-ocupacional/referenciais-tecnicos-e-normativos/informacoes-tecnicas/informacao-tecnica-n-142020-infecao-por-sars-cov-2-covid-19-principais-alteracoes-nos-procedimentos-e-atividades-dos-servicos-de-saude-e-seguranca-do-trabalhosaude-ocupacional.aspx
Orientação 014/2020	DGS	21/03/2020	Higiene e Limpeza	Infeção por SARS-CoV-2 (COVID-19): Limpeza e desinfeção de superfícies em estabelecimentos de atendimento ao público ou similares	https://www.dgs.pt/directrizes-da-dgs/orientacoes-e-circulares-informativas/orientacao-n-0142020-de-21032020-pdf.aspx
Norma 007/2020	DGS	29/03/2020	EPIs	Prevenção e Controlo de Infeção por SARS-CoV-2 (COVID-19): Equipamentos de Proteção Individual (EPI)- Profissionais de Saúde	https://www.dgs.pt/directrizes-da-dgs/normas-e-circulares-normativas/norma-n-0072020-de-29032020-pdf.aspx
Orientação 019/2020	DGS	03/04/2020	EPIs	COVID-19: FASE DE MITIGAÇÃO: Utilização de Equipamentos de Proteção Individual por Pessoas Não-Profissionais de Saúde	https://www.dgs.pt/directrizes-da-dgs/orientacoes-e-circulares-informativas/orientacao-n-0192020-de-03042020-pdf.aspx
Informação 009/2020	DGS	13/04/2020	EPIs	COVID-19: FASE DE MITIGAÇÃO - Uso de Máscaras na Comunidade	https://www.dgs.pt/normas-orientacoes-e-informacoes/informacoes/informacao-n-0092020-de-13042020-pdf.aspx
n.a	Infarmed | DGS | ASAE | IPQ | CITEVE	14/04/2020	EPIs	Máscaras destinadas à utilização no âmbito da COVID-19 Especificações Técnicas	https://www.infarmed.pt/documents/15786/3584301/M%C3%A1scaras+destinadas+%C3%A0+utiliza%C3%A7%C3%A3o+no+%C3%A2mbito+da+COVID-19/a7b79801-f025-7062-8842-ca398f605d04
Informação técnica 15/2020	DGS	17/04/2020	Saúde e Segurança do Trabalho	Saúde e Segurança do Trabalho/Saúde Ocupacional: Medidas de prevenção e proteção a SARS-CoV-2 (COVID-19) nas empresas	https://www.dgs.pt/saude-ocupacional/referenciais-tecnicos-e-normativos/informacoes-tecnicas/informacao-tecnica-n-152020-saude-e-seguranca-do-trabalhosaude-ocupacional-medidas-de-prevencao-e-protecao-a-sars-cov-2-covid-19-nas-empresas-pdf.aspx
n.a	ACT	28/04/2020	Saúde e Segurança do Trabalho	19 Recomendações: Adaptar os locais de trabalho / Proteger os trabalhadores	https://www.act.gov.pt/(pt-PT)/Itens/Noticias/Documents/19_MEDIDAS-280420.pdf
n.a	DGS	28/04/2020	Saúde e Segurança do Trabalho	Saúde e Trabalho - medidas de prevenção COVID-19 nas empresas	https://covid19.min-saude.pt/wp-content/uploads/2020/04/Manual_SO_Empresas-2a.pdf
Orientenção 023/2020	DGS	08/05/2020	Medidas de Prevenção COVID-19	COVID-19 Procedimentos em estabelecimentos de restauração e bebidas	https://www.dgs.pt/directrizes-da-dgs/orientacoes-e-circulares-informativas/orientacao-n-0232020-de-08052020-pdf.aspx
n.a	AHRESP	13/05/2020	Medidas de Prevenção COVID-19	Restauração e Bebidas - guia de boas práticas	https://ahresp.com/guia-de-boas-praticas-pos-covid19/
n.a	DGEstE; DGE; DGS		Medidas de Prevenção COVID-20	ORIENTAÇÕES Ano letivo 2020/2021	https://apoioescolas.dge.mec.pt/sites/default/files/2020-07/Orienta%C3%A7%C3%B5es%202020_2021.pdf
n.a	DGEstE; DGS ; Forças Armadas		Higiene e Limpeza	LIMPEZA E DESINFEÇÃO DE SUPERFÍCIES EM AMBIENTE ESCOLAR NO CONTEXTO DA PANDEMIA COVID-19	https://www.dgeste.mec.pt/wp-content/uploads/2020/05/Limpeza.pdf
. GO 06/2020	Ordem dos Nutricionistas	17/08/2020	Medidas de Prevenção COVID-19	GUIA ORIENTADOR | ALIMENTAÇÃO ESCOLAR EM TEMPOS DE COVID-19	https://www.ordemdosnutricionistas.pt/documentos/Qualidade/GUIA/GO062020.V01.pdf

Referências Bibliográficas

Referências Bibiográficas para Planos de Ação Pandemia COVID-19

Legenda:
Verde - legislação ; Laranja Normas_Orientações_Informações

Codificação	Entidade	Data publicação	Tema Geral	Nome	Link
Decreto-Lei nº 10-A/2020	Presidência do Conselho de Ministros	13/03/2020	Medidas de Prevenção COVID-19	Estabelece medidas excecionais e temporárias relativas à situação epidemiológica do novo Coronavírus - COVID 19	https://dre.pt/web/guest/legislacao-consolidada/-/lc/130241777/view?w=2020-04-10
Portaria nº 71/2020	Ministério da Economia e Transição Digital	15/03/2020	Medidas de Prevenção COVID-20	Restrições no acesso e na afetação dos espaços nos estabelecimentos comerciais e nos de restauração ou de bebidas	https://dre.pt/web/guest/pesquisa/-/search/130243072/details/maximized
Decreto Lei nº 2-A/2020	Presidência do Conselho de Ministros	20/03/2020	Legislação COVID-19 - Estado de Emergência	Procede à execução da declaração do estado de emergência efetuada pelo Decreto do Presidente da República n.º 14-A/2020, de 18 de março	https://dre.pt/web/guest/pesquisa/-/search/130473161/details/normal?p_p_auth=Yleh8Vam
Despacho n.º 3614-A/2020	Ministério da Economia e Transição Digital - Gabinete do Secretário de Estado do Comércio, Serviços e Defesa do Consumidor	23/03/2020	Legislação COVID-19 - Máquinsa de Vending	Regula, nos termos do Decreto n.º 2-A/2020, de 20 de março, o funcionamento das máquinas de vending, e o exercício das atividades de vendedores itinerantes e de aluguer de veículos de mercadorias e passageiros	https://dre.pt/web/guest/home/-/dre/130600786/details/maximized
Decreto Lei nº 2-B/2020	Presidência do Conselho de Ministros	03/04/2020	Legislação COVID-19 - Estado de Emergência	Regulamenta a prorrogação do estado de emergência decretado pelo Presidente da República	https://dre.pt/web/guest/pesquisa/-/search/131068124/details/maximized
Decreto-Lei nº 12-A/2020	Presidência do Conselho de Ministros	06/04/2020	Medidas de Prevenção COVID-19	Estabelece medidas excecionais e temporárias relativas à pandemia da doença COVID-19 (Alteração Decreto-Lei nº 10-A/2020)	https://dre.pt/web/guest/pesquisa/-/search/131193442/details/normal?q=Decreto-lei+n%C2%BA12-A%2F2020
Decreto Lei nº 2-C/2020	Presidência do Conselho de Ministros	17/04/2020	Legislação COVID-19 - Estado de Emergência	Regulamenta a prorrogação do estado de emergência decretado pelo Presidente da República	https://dre.pt/web/guest/pesquisa/-/search/131908499/details/maximized
Resolução do Conselho de Ministros n.º 33-A/2020	Presidência do Conselho de Ministros	30/04/2020	Legislação COVID-19 - Situação de Calamidade	Declara a situação de calamidade, no âmbito da pandemia da doença COVID-19	https://dre.pt/web/guest/pesquisa/-/search/132883344/details/maximized
Resolução do Conselho de Ministros n.º 33-C/2020	Presidência do Conselho de Ministros	30/04/2020	Legislação COVID-19 - Medidas de desconfinamento	Estabelece uma estratégia de levantamento de medidas de confinamento no âmbito do combate à pandemia da doença COVID 19	https://dre.pt/web/guest/pesquisa/-/search/132883346/details/maximized
Decreto-Lei n.º 20/2020	Presidência do Conselho de Ministros	01/05/2020	Medidas de Prevenção COVID-19	Altera as medidas excecionais e temporárias relativas à pandemia da doença COVID-19	https://dre.pt/web/guest/pesquisa/-/search/132883356/details/maximized
Resolução do Conselho de Ministros n.º 38/2020	Presidência do Conselho de Ministros	17/05/2020	Legislação COVID-19 - Situação de Calamidade	Prorroga a declaração da situação de calamidade, no âmbito da pandemia da doença COVID-19	https://dre.pt/web/guest/pesquisa/-/search/133914977/details/maximized
Decreto Lei 24-A/2020	Presidência do Conselho de Ministros	29/05/2020	Medidas de Prevenção COVID-20	Altera as medidas excecionais e temporárias relativas à pandemia da doença COVID-19. Este decreto-lei procede à sétima alteração ao Decreto-Lei n.º 10-A/2020, de 13 de março	https://dre.pt/web/guest/pesquisa/-/search/134889277/details/maximized
Resolução do Conselho de Ministros n.º 40-A/2020	Presidência do Conselho de Ministros	29/05/2020	Legislação COVID-19 - Situação de Calamidade	Prorroga a declaração da situação de calamidade, no âmbito da pandemia da doença COVID-19	https://dre.pt/web/guest/pesquisa/-/search/134889278/details/maximized
RESOLUÇÃO DO CONSELHO DE MINISTROS N.º 43-B/2020 -	Presidência do Conselho de Ministros	12/06/2020	Legislação COVID-19 - Estado de Calamidade	Prorroga a declaração da situação de calamidade, no âmbito da pandemia da doença COVID-19	https://dre.pt/web/guest/pesquisa/-/search/135711302/details/maximized
RESOLUÇÃO DO CONSELHO DE MINISTROS N.º 45-B/2019	Presidência do Conselho de Ministros	22/08/2020	Medidas de Prevenção COVID-19	Define regras especiais para a Área Metropolitana de Lisboa no âmbito da situação de calamidade declarada pela Resolução	https://dre.pt/web/guest/pesquisa/-/search/136365123/details/maximized
RESOLUÇÃO DO CONSELHO DE MINISTROS N.º 51-A/2020	Presidência do Conselho de Ministros	26/06/2020	Legislação COVID-19 - Estado de Calamidade e de Contingência	Declara a situação de calamidade, contingência e alerta, no âmbito da pandemia da doença COVID-19	https://dre.pt/web/guest/pesquisa/-/search/136788888/details/maximized
RESOLUÇÃO DO CONSELHO DE MINISTROS N.º 53-A/2020	Presidência do Conselho de Ministros	14/07/2020	Legislação COVID-19 - Estado de Calamidade e de Contingência	Declara a situação de calamidade, contingência e alerta, no âmbito da pandemia da doença COVID-19	https://dre.pt/web/guest/legislacao-consolidada/-/lc/138059430/view?w=2020-07-15
RESOLUÇÃO DO CONSELHO DE MINISTROS N.º 53-D/2020	Presidência do Conselho de Ministros	20/07/2020	Medidas de Prevenção COVID-19	Estabelece medidas excecionais e temporárias para a organização do ano letivo 2020/2021, no âmbito da pandemia da doença COVID-19	https://dre.pt/web/guest/pesquisa/-/search/138461849/details/maximized
RESOLUÇÃO DO CONSELHO DE MINISTROS N.º 55-A/2020	Presidência do Conselho de Ministros	31/07/2020	Legislação COVID-19 - Situação de Contingência e Alerta	Declara a situação de contingência e alerta, no âmbito da pandemia da doença COVID-19	https://dre.pt/web/guest/pesquisa/-/search/139207969/details/maximized
RESOLUÇÃO DO CONSELHO DE MINISTROS N.º 63-A/2020	Presidência do Conselho de Ministros	14/08/2020	Legislação COVID-19 - Situação de Contingência e Alerta	Prorroga a declaração da situação de contingência e alerta, no âmbito da pandemia da doença COVID-19	https://dre.pt/web/guest/pesquisa/-/search/140346324/details/maximized
Despacho n.º 7900-A/2020	Economia e Transição Digital - Gabinete do Ministro de Estado, da Economia e da Transição Digital	12/08/2020	Medidas de Prevenção COVID-20 - eventos corporativos	Fixa a interpretação dos princípios e orientações aplicáveis à realização de eventos corporativos	https://dre.pt/web/guest/pesquisa/-/search/140210528/details/normal?q=Despacho+n.%C2%BA%207900-A%2F2020

be careful

Eurest
FOOD IS
OUR PASSION.
SAFETY IS
OUR COMMITMENT.
Seja Bem-vindo!
Este local não tem sido
o mesmo sem si!
Welcome back!
This place hasn't been
the same without you!
#STAYSAFETY